《逃亡上海》时尚电影之夜

媒体总结报告

北京中视泽一国际文化艺术中心整理

现场媒体

东方娱乐网

http://www.eastent.com/dingying/news/2016/0618/45111.html

粉丝网

http://news.ifensi.com/article-14-3872726-1.html

亚洲娱乐网

http://www.cntvan.com/2016/0618/70934.html

亚洲娱乐
cntvan.com

网站首页 / 明星 / 电影 / 电视 / 音乐 / 综艺 / 直播在线 / 活动预告 / 热点视

当前位置： 首页 > 电影 > 新闻 > 正文

电影《逃亡上海》展映酒会 暨法国时尚电视台与中方合作签约仪式 在上海国际电影节举行

2016-06-18 13:25:41 来源：亚洲娱乐网

中国综艺网

http://star.czongyi.com/2016/neidi_0618/25475.html

环球娱乐网

http://yule.2258.com/movie/huayu/1186079.html

电视发布情况

中新社

http://www.sh.chinanews.com/spxw/2016-06-18/6623.shtml

重庆台	6月22日 23：10　6月23日 7:30　16:50
TVB娱乐台	6月30日 晚上19:00
生活时尚频道	7月9日 晚上21:00　7月10日12:30
东南卫视	6月29日 晚 18:00

媒体转稿

天天快报 http://kuaibao.qq.com/s/20160623A03MVW00

快报 · 腾讯兴趣阅读产品

《逃亡上海》展映酒会暨FTV与中方签约举行

2016-06-23 经济生活

电影《逃亡上海》展映酒会暨法国时尚电视台与欧盟中国合作签约仪式——“时尚影视之夜”日前在上海外滩游轮举行。

《逃亡上海》讲述了一个发生在上一世纪二战期间，被誉为“东方辛德勒名单”的感人故事，由法国时尚电视台(Fashion TV –简称FTV)搬上银幕，作为上海国际电影节展映作品正式亮相。该影片根据当年中国驻奥地利外交官何凤山的真实故事改编。1938年，纳粹德国吞并奥地利后大肆迫害犹太人,驻维也纳中国总领事何凤山顶住各方压力,为犹太人提供前往中国的签证，前后共拯救了数十万犹太人的生命，这一事迹在世界广为传诵，并由法国时尚电视台正式搬上银幕。影片在上海电影节展映，不仅闪现了世界共同反对法西斯的人性光辉，而且为新时期增进爱好和平、反对暴虐的民族与国家之间的人民友谊，推进“一带一路”国际合作与共同发展的战略提供了优秀的历史范本。《逃亡上海》在当年事件发生地上海进行首次展映，也为中法、中欧间影视艺术及文化合作铺上了绚丽的“红地毯”。

今日头条 http://toutiao.com/i6297150968270160385/

今日头条 大家都在搜：你正常吗

首页 > 娱乐 > 正文

《逃亡上海》展映酒会暨FTV与中方签约在沪举行

2016-06-18 17:52

6月17日晚，电影《逃亡上海》展映酒会暨法国时尚电视台与欧盟中国合作签约仪式——“时尚影视之夜”，在感人故事，由法国时尚电视台(Fashion TV –简称FTV)搬上银幕，作为上海国际电影节展映作品正式亮相。该影片根据当年中国驻何凤山的纳粹德国吞并奥地利后大肆迫害维也纳中国总领事何凤山顶住各方压力,为犹太人提供前往中国的签证，前后共拯救了数十万犹太人的生命，这一事迹在世界广为传诵，并由法国时尚电视台正式搬上银幕。影片在上海电影节展映，不仅闪现了世界共同反对法西斯的人性光辉，而且为新时期增进爱好和平、反对暴虐的民族与国家之间的人民友谊，推进“一带一路”国际合作与共同发展的战略提供了优秀的历史范本。《逃亡上海》在当年事件发生地上海进行首次展映，也为中法、中欧间影视艺术及文化

搜狐网 http://mt.sohu.com/20160617/n454993548.shtml

搜狐公众平台 >财经

废弃楼房成吸毒会所
侦查员潜伏进去发现惊人一幕：全是吸管，K粉。

生父杀
井底有一

《逃亡上海》展映酒会暨FTV与中方签约举行

马上财经 2016-06-17 21:00:41 中国 文化 公司 阅读(129) 评论(0)

声明：本文由入驻搜狐公众平台的作者撰写，除搜狐官方账号外，观点仅代表作者本人，不代表搜狐立场。 举报

2016年6月17日晚，电影《逃亡上海》展映酒会暨法国时尚电视台与欧盟中国合作签约仪式——“时尚影视之夜”，在上海外滩游轮举行。

《逃亡上海》讲述了一个发生在上一世纪二战期间，被誉为“东方辛德勒名单”的感人故事，由法国时尚电视台(Fashion TV –简称FTV)搬上银幕，作为上海国际电影节展映作品正式亮相。该影片根据当年中国驻奥地利外交官何凤山的真实故事改编。1938年，纳粹德国吞并奥地利后大肆迫害犹太人,驻维也纳中国总领事何凤山顶住各方压力,为犹太人提供前往中国的签证，前后共拯救了数十万犹太人的生命，这一事迹在世界广为传诵，并由法国时尚电视台正式搬上银幕。影片在上海电影节展映，不仅闪现了世界共同反对法西斯的人性光辉，而且为新时期增进爱好和平、反对暴虐的民族与国家之间的人民友谊，推进“一带一路”国际合作

光明网 http://e.gmw.cn/2016-06/20/content_20621416.htm

光明 娱乐 e.gmw.cn 首页>娱乐频道>滚动播报>正文

《逃亡上海》电影展映酒会圆满举办

2016-06-20 11:09 来源：中国娱乐网 我有话说

2016年6月17日晚，电影《逃亡上海》展映酒会暨法国时尚电视台与欧盟中国合作签约仪式——“时尚影视之夜”，在上海外滩游轮举行。

凤凰网娱乐

http://ent.ifeng.com/a/20160620/42637948_0.shtml

凤凰 娱乐 凤凰网娱乐 > 正文

《逃亡上海》电影展映酒会圆满举办

2016年06月20日 10:59

来源：北青网

5人参与 4评论

京华网 http://happy.jinghua.cn/bagua/20160620/f133972.shtml

京华新闻 > 娱乐 > 八卦 >

《逃亡上海》电影展映酒会圆满举办

2016-06-20 15:50

京华网 作者：CY0006

KELA 珂蘭 买3件免1件

2016年6月17日晚，电影《逃亡上海》展映酒会暨法国时尚电视台与欧盟中国合作签约仪式——“时尚影视之夜”，在上海外滩游轮举行。

中华日报

网娱乐http://ent.chinadaily.com.cn/2016-06/20/content_25772237.htm

中国日报 CHINADAILY.COM.CN 中文网 中文聚焦 > 排行一小时

《逃亡上海》电影展映酒会圆满举办

来源：中国娱乐网 2016-06-20 12:26:25

分享

2016年6月17日晚，电影《逃亡上海》展映酒会暨法国时尚电视台与欧盟中国合作签约仪式——“时尚影视之夜”，在上海外滩游轮举行。

中国东海资讯网

http://jiangsu.china.com.cn/html/ent/hot/6053645_1.html

中国网·东海资讯
jiangsu.china.com.cn

江苏懒人帮软件科技有限公司
专注于网站建设高端品牌

《逃亡上海》电影展映酒会圆满举办

发布时间：2016-06-20 11:43:56 | 来源：中国经济网 | 作者：佚名 | 责任编辑：盛阳

2016年6月17日晚，电影《逃亡上海》展映酒会暨法国时尚电视台与欧盟中国合作签约仪式——"时尚影视之夜"，在上海外滩游轮举行。

中华网娱乐

http://ent.china.com/gundong/11015422/20160620/22903607.html

china.com 当前位置：娱乐 > 滚动报道 > 正文

《逃亡上海》电影展映酒会圆满举办

2016-06-20 11:37:22 光明网娱乐 参与评论(0)人

2016年6月17日晚，电影《逃亡上海》展映酒会暨法国时尚电视台与欧盟中国合作签约仪式--“时尚影视之夜”，在上海外滩游轮举行。

中国经济网娱乐

http://ent.ce.cn/news/201606/20/t20160620_13010191.shtml

中国经济网 www.ce.cn 娱乐频道

首页 | 时尚 | 明星 | 海外明星 | 音乐 | 电影 | 环球影讯 | 电视 | 综艺

首页 > 娱乐资讯 > 正文

《逃亡上海》电影展映酒会圆满举办

2016年06月20日 11:26 来源：光明网

2016年6月17日晚，电影《逃亡上海》展映酒会暨法国时尚电视台与欧盟中国合作签约仪式——“时尚影

举行。

大众网

http://ent.dzwww.com/yulezhuanti/mtcbg/201606/t20160620_10733779.htm

大众网首页 > 首页 > 娱乐频道 > 娱乐推荐新闻

投稿

《逃亡上海》电影展映酒会圆满举办

2016-06-20 11:16　来源：北青网　我要评论　分享到：

粉饼哪个牌子好	发布会策划方案	机场行李	软文发稿	蛋糕
营销咨询公司	媒体策划方案	泰山石敢当	85度c	新闻发稿公司	年会稿

2016年6月17日晚，电影《逃亡上海》展映酒会暨法国时尚电视台与欧盟中国合作签约仪式——“时尚影视之夜”，在上海外滩游轮举行。外媒镜头下的明星真面目 皮肤暗沉老气妆容脏　大明星的真实面目，这里面包括张杰、陈坤、井柏然、范冰冰、李冰冰、章子怡、高圆圆、刘亦菲等一众男神女神。

中国娱乐网

http://www.yule.com.cn/html/201606/16554.html

网易娱乐

http://ent.163.com/16/0620/14/BQ0TU2JI000333J5.html

汉网娱乐 http://news.cnhan.com/html/yule/20160620/635691.htm

汉网 cnhan.com

首页 新闻中心 滚动 武汉 国内 国际 时尚 亲子 食品 汽车

汉网社区 武汉建设 市民记者 汉网杂谈 拍客团 公益地带 市民呼声 文化场 汉网知道 活动墙

乐享周末 刷农行漂亮妈妈 信用卡

您的当前位置：新闻中心 > 娱乐 > 正文

《逃亡上海》电影展映酒会圆满举办

2016-06-20 10:52 来源: 分享到: 0 调整字体

2016年6月17日晚，电影《逃亡上海》展映酒会暨法国时尚电视台与欧盟中国合作签约仪式——“时尚影视之夜”，在上海外滩游轮举行。

中国广播网娱乐

http://ent.cnr.cn/gd/20160620/t20160620_522448405.shtml

央广网 www.cnr.cn

央广网娱乐 > 快讯

《逃亡上海》电影展映酒会圆满举办

2016-06-20 14:24:00 来源：人民网娱乐

2016年6月17日晚，电影《逃亡上海》展映酒会暨法国时尚电视台与欧盟中国合作签约仪式——“时尚影视之夜”，在上海外滩游轮举行。

凤凰网音乐

http://yue.ifeng.com/a/20160620/39761226_0.shtml

凤凰 音乐 凤凰网音乐 > 综合 > 正文

《逃亡上海》电影展映酒会圆满举办

2016年06月20日 18:43

1人参与 1评论

2016年6月17日晚，电影《逃亡上海》展映酒会暨法国时尚电视台与欧盟中国合作签约仪式——“时尚影视之夜”，在上海外滩游轮举行。

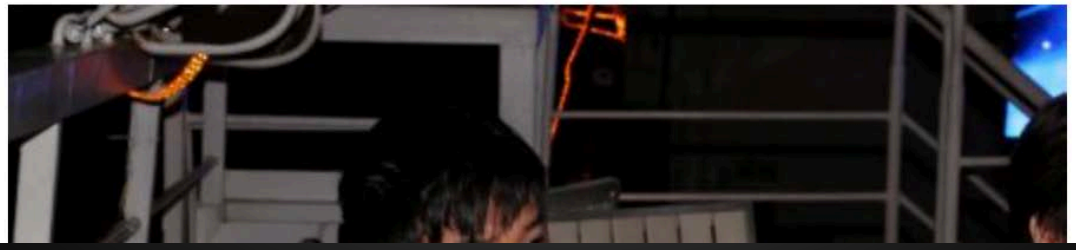

YES网娱乐

http://www.fansyes.com/Content/20160620/km74kbbsybbps.shtml

即时 明星 视频 日韩 港台

娱乐 › 电影 › 影坛动态 › 华语 › 内文

《逃亡上海》电影展映酒会圆满举办

Yes娱乐新闻中心 Yes娱乐 2016-06-20 10:47

2016年6月17日晚，电影《逃亡上海》展映酒会暨法国时尚电视台与欧盟中国合作签约仪式——“时尚影视之夜”，在上海外滩游轮举行。

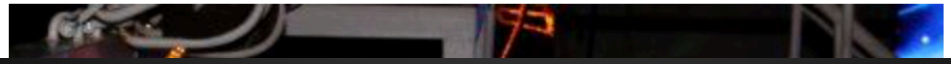

北青网娱乐

http://ent.ynet.com/3.1/1606/20/11407213.html

设为首页　我的菜单　移动北青网　北青客户端

广告

首页 >> 娱乐 >> 正文

《逃亡上海》电影展映酒会圆满举办

2016-06-20 10:59:39 来源：北青网

天下娱乐网

http://www.enttx.com.cn/shehui/redian/883.html

天下娱乐

社会关注 万象 奇闻 热点 新闻事件

当前位置：主页 > 社会关注 > 热点 > 正文

《逃亡上海》电影展映酒会圆满举办

2016-06-20 来源：未知 责任编辑：admin 点击:166次 分享到：

2016年6月17日晚，电影《逃亡上海》展映酒会暨法国时尚电视台与欧盟中国合作签约仪式——“时尚影视之夜”，在上海外滩游轮举行。

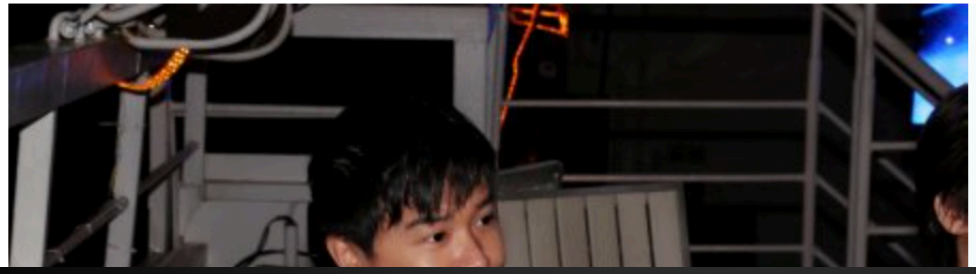

未来网娱乐

http://ent.k618.cn/gdxw/201606/t20160620_7792845.html

未来网 文娱 首页 > 滚动新闻 > 正文

上海房价 | 微来网 | 茶歇外卖 | 鸡尾酒品牌排行 | 冷餐会活动方案 | 作文培训加盟

《逃亡上海》电影展映酒会圆满举办

来源： 光明网 作者： 2016-06-20 12:11:05

2016年6月17日晚，电影《逃亡上海》展映酒会暨法国时尚电视台与欧盟中国合作签约仪式——“时尚影视之夜”，在上海外滩游轮举行。

搜狐滚动

http://roll.sohu.com/20160620/n455295642.shtml

热门中国网

http://www.chinaucom.com/news_entertainment/7063.html

热门中国

首页 > 娱乐

《逃亡上海》电影展映酒会圆满举办

2016-06-20 19:44

2016年6月17日晚，电影《逃亡上海》展映酒会暨法国时尚电视台与欧盟中国合作签约仪式——“时尚影视之夜”，在上海外滩游轮举行。

MSN娱乐 http://msn.ent.ynet.com/3.1/1606/20/11407213.html

TOM娱乐 http://tom.ent.ynet.com/3.1/1606/20/11407213.html

TOM首页 新闻 流声机 围棋

微新闻 | 娱乐 | 汽车 | 小说 | 读书 | 游戏 | ZOOM | 数码 | 探索 | 爱秀 | 生活 | 视频酷 | 母婴

广告

首页 >> 娱乐 >> 正文

《逃亡上海》电影展映酒会圆满举办

2016-06-20 10:59:39 来源：北青网

东方网娱乐 http://mini.eastday.com/a/160620113228524-2.html

娱乐 东方头条 > 娱乐频道 > 正文 北京 20～25°C

《逃亡上海》电影展映酒会圆满举办

2016-06-20 11:32 光明网 分享： 评论

surface

软文发稿

机场行李

泰山石敢当

推广

FTV遍布全球 193 个国家,拥有3.5 亿家庭用户、近 700 万公共场所播放平台，拥有不可比拟的影响力。FTV借《逃亡上海》参加上海国际电影节的契机，与欧盟中国经济文化委员会所属的北京千熙投资有限公司正式签订在FTV中设置《时尚中国》栏目，以及合作拍摄系列展示中国时尚主题电影的协议。这表明“中国时尚文化”融入世界，成为世界时尚中不可或缺的重要元素。通过FTV媒体传播让中国文化走出去，走得更快，传得更好，必将成为落实国家“一带一路”国际发展战略的新标杆。

环球娱乐网 http://worldent.cn/shipin/17/3507.html

《逃亡上海》电影展映酒会圆满举办

2016-06-20　来源：未知　责任编辑:admin

2016年6月17日晚，电影《逃亡上海》展映酒会暨法国时尚电视台与欧盟中国合作签约仪式——“时尚影视之夜”，在上海外滩游轮举行。

中国娱乐网

www.yule.com.cn

《逃亡上海》讲述了一个发生在上一世纪二战期间，被誉为“东方辛德勒名单”的感人故事，由法国时尚电视台(Fashion TV –简称FTV)搬上银幕，作为上海国际电影节展映作品正式亮相。该影片根据当年中国驻奥地利外交官何凤山的真实故事改编。1938年，纳粹德国吞并奥地利后大肆迫害犹太人,驻维也纳中国总领事何凤山顶住各方压力,为犹太人提供前往中国的签证，前后共拯救了数十万犹太人的生命，这一事

媒体稿件贈送

时代中文网【影视】	《逃亡上海》电影展映酒会圆满举办	http://www.mitimex.com/v-1-29389.aspx
每日中国【影视】	《逃亡上海》电影展映酒会圆满举办	http://www.dailychn.com/v-1-35195.aspx
华北新闻【影视】	《逃亡上海》电影展映酒会圆满举办	http://www.thehuabei.com/v-1-30157.aspx
华南新闻【影视】	《逃亡上海》电影展映酒会圆满举办	http://www.thehuanan.com/v-1-30647.aspx
中华在线【影视】	《逃亡上海》电影展映酒会圆满举办	http://www.hichinanews.com/v-1-29399.aspx
联合新闻【影视】	《逃亡上海》电影展映酒会圆满举办	http://www.unionews.cn/v-1-29921.aspx
第一新闻网【影视】	《逃亡上海》电影展映酒会圆满举办	http://www.theonews.com/v-1-30598.aspx
广东之窗【影视】	《逃亡上海》电影展映酒会圆满举办	http://www.theguangdong.com/v-1-27426.aspx
海南在线【影视】	《逃亡上海》电影展映酒会圆满举办	http://www.thehainan.cn/v-1-27952.aspx
连线新闻网【影视】	《逃亡上海》电影展映酒会圆满举办	http://www.onlinknews.com/v-1-28145.aspx
潮流中国【影视】	《逃亡上海》电影展映酒会圆满举办	http://www.mitide.cn/v-1-28794.aspx

东北网【影视】	《逃亡上海》电影展映酒会圆满举办	http://www.hidongbei.com/v-1-28244.aspx
东方新闻【影视】	《逃亡上海》电影展映酒会圆满举办	http://www.indongfang.com/v-1-29338.aspx
亚洲在线【影视】	《逃亡上海》电影展映酒会圆满举办	http://www.iasianews.com/v-1-28104.aspx
商界新闻【影视】	《逃亡上海》电影展映酒会圆满举办	http://www.thebiz.cn/v-1-33099.aspx
中经在线【影视】	《逃亡上海》电影展映酒会圆满举办	http://www.zhongjinnews.com/v-1-29624.aspx
中华财经网【影视】	《逃亡上海》电影展映酒会圆满举办	http://www.chinaf.top/v-1-29918.aspx
浮华中文网【影视】	《逃亡上海》电影展映酒会圆满举办	http://www.fuhunews.com/v-1-27910.aspx
生意人【影视】	《逃亡上海》电影展映酒会圆满举办	http://www.ishengyiren.com/v-1-28511.aspx
商业观察【影视】	《逃亡上海》电影展映酒会圆满举办	http://www.51businessview.com/v-1-28776.aspx
星潮娱乐网【影视】	《逃亡上海》电影展映酒会圆满举办	http://www.istartide.com/v-1-33361.aspx
星城网【影视】	《逃亡上海》电影展映酒会圆满举办	http://www.thestarcity.com/v-1-28342.aspx

爱美丽时尚网【影视】	《逃亡上海》电影展映酒会圆满举办	http://www.milivogue.com/v-1-27561.aspx
西部视点【影视】	《逃亡上海》电影展映酒会圆满举办	http://www.westviews.cn/v-1-27498.aspx
环球财经【影视】	《逃亡上海》电影展映酒会圆满举办	http://www.theglobale.com/v-1-28494.aspx
南方科技网【影视】	《逃亡上海》电影展映酒会圆满举办	http://www.isouthtech.com/v-1-28169.aspx
爱慕网【影视】	《逃亡上海》电影展映酒会圆满举办	http://www.aimuvogue.com/v-1-27855.aspx
向上北京【影视】	《逃亡上海》电影展映酒会圆满举办	http://www.upbeijing.cn/v-1-28166.aspx
先锋科技网【影视】	《逃亡上海》电影展映酒会圆满举办	http://www.pioneersci.com/v-1-28016.aspx
财报网【影视】	《逃亡上海》电影展映酒会圆满举办	http://www.reportf.com/v-1-37744.aspx
云影风尚【影视	《逃亡上海》电影展映酒会圆满举办	http://www.cloudvogue.com/v-1-33353.aspx
江南在线【影视】	《逃亡上海》电影展映酒会圆满举办	http://www.thejiangnan.com/v-1-33863.aspx
趣科技【影视】	《逃亡上海》电影展映酒会圆满举办	http://www.ifuntech.cn/v-1-33541.aspx

成渝在线【影视	《逃亡上海》电影展映酒会圆满举办	http://www.thechengyu.com/v-1-33295.aspx
河南网【影视】	《逃亡上海》电影展映酒会圆满举办	http://www.thenan.cn/v-1-33417.aspx
泰山网【影视】	《逃亡上海》电影展映酒会圆满举办	http://www.astaishan.com/v-1-33569.aspx
商业中文网【影视】	《逃亡上海》电影展映酒会圆满举办	http://www.fbchinese.cn/v-1-33327.aspx
每日财经【影视】	《逃亡上海》电影展映酒会圆满举办	http://www.idailyfinance.com/v-1-33281.aspx
财商网【影视】	《逃亡上海》电影展映酒会圆满举办	http://www.fbpost.cn/v-1-29581.aspx
知科技【影视】	《逃亡上海》电影展映酒会圆满举办	http://www.zhitech.net/v-1-29774.aspx